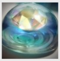

レジン好き必見★色々な着色&模様の作り方まとめ

トピック： 暮らし・アイデア　レジン　小物　コレは便利　メイキング

大人気のレジンアクセサリー★色々な作家さんの作品を見ていると「どうやって作っているんだろう？」と思う事もしばしば…。今回はそんなレジンアクセサリーに使える、色々な着色や模様の作り方をまとめました！見たら実践したくなっちゃいますよ❤ 更新日：2015/07/23

shica　B! 2　ツイート　リスト　シェア 0

グラデーション

【メイキング】レジンでつくるグラデーションムーン

http://www.pixiv.net/member_illust.php?mode=manga&illust_id=49756309

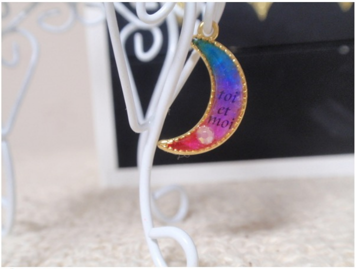

出典：www.pixiv.net

星雲塗り

【アクセサリー】星雲塗りのメイキング【レジン】

http://www.pixiv.net/member_illust.php?mode=manga&illust_id=39760129

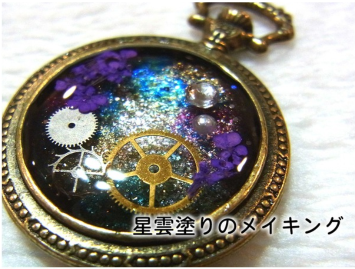

出典：www.pixiv.net

銀河塗り、宇宙塗りなど色々な呼び方があるようですが、
今回はこちらのメイキングが分かりやすいので引用させていただきました★

ウォーターマーブル

ウォーターマーブルでレジンにマーブル模様をつけてみました。 | ハンドメイドアクセサリー　Natural　レジン

http://kiyo-resin.xii.jp/resin/post-1474/

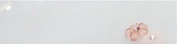

関連まとめ

簡単カワイイ❤デコパージュの使い方&素敵作品まとめ

包んでキュート❤くるみボタン活用法★

１００均造花で❤ハイクオリティなリースの作り方＆まとめ

プチプラDIYの参考に★セリアの手作りコンテストまとめ

アイデアの宝庫★DIYに役立つ100均ショップまとめ

これは面白い！黒板塗料ひとつでカフェのようなインテリアに❤

レジンクラスタの毒舌な妹botに学ぼう◆まとめ＆補足

OHPシートでレジン封入パーツを自作しよう！

★クリスマスからお正月までずっと使える"しめ縄リース"☆

宇宙塗りって知ってる？今流行りの神秘ペイントまとめ☆彡

石を削って勾玉作りに挑戦してみよう♪

食材は本物を使う！？粘土にベーキングパウダーを混ぜてスポンジを作ろう

シリコン型になるだけじゃない☆おゆまる素敵作品集♪

海外発のモジュール折り紙がとってもすごかった！！！

しっとりふわふわ♡むくむく膨らむ不思議なレジン「発泡ウレタンソフトF」

出典：kiyo-resin.xii.jp

マーブル模様

簡単！着色したレジン液を落として模様を作る方法★ | ハンドメイドアクセサリー　Natural　レジン

http://kiyo-resin.xii.jp/resin/post-2265/

Natural ＊Kiyo＊

出典：kiyo-resin.xii.jp

水面模様

聞かれたので私のやってる水面レジンの作り方だよ～ん。ジェルネイルではドロップアートと言うらしいよ！ … ｜舞汁さんのTwitterで話題の画像

http://tr.twipple.jp/p/72/3135d2.html

聞かれたので私のやってる水面レジンの作り方だよ～ん。ジェルネイルではドロップアートと言うらしいよ！ …についての反応をまとめた画像詳細ページです。

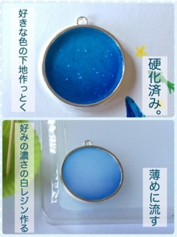

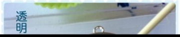出典：tr.twipple.jp