１００均造花で❤ハイクオリティなリースの作り方＆まとめ

トピック： 暮らし・アイデア　かわいい　インテリア　100円ショップ

枯れないリースということで大人気の造花リース。最近では生花そっくり！？の造花も多く販売されていますね。今回は１００均の造花を使ったハイクオリティな造花リースをまとめました。１００均でもここまでできる！愛とアイデアたっぷりの作品をご覧下さい！（フェイクグリーンや紙製のものも造花に含めています）

更新日：2015/07/27

shica　B! 0　ツイート　リスト　シェア 0

100均に見えない、素敵なリースたち❤

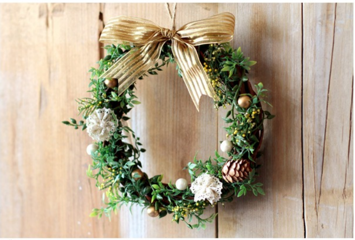

出典：www.seria-group.com

セリアの手作りレシピのリース❤

こちらはお馴染みの、セリアの手作りレシピのリース❤
ゴールドのパーツが際立っていて素敵です！

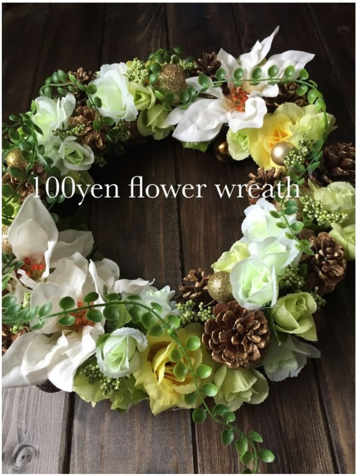

出典：www.pinterest.com

ALLダイソー造花！

ボリューム感が100均の素材とは考えられない★
松ぼっくりがいいアクセントですね！

関連まとめ

簡単カワイイ❤デコパージュの使い方＆素敵作品まとめ

包んでキュート❤くるみボタン活用法★

プチプラDIYの参考に★セリアの手作りコンテストまとめ

レジン好き必見★色々な着色&模様の作り方まとめ

アイデアの宝庫★DIYに役立つ100均ショップまとめ

マスキングテープでプロ級ネイル☆

こんなに使える！マスキングテープ活用法☆

3Dプリンタの次はこれ！一家に一台レーザー加工機☆

ハサミで切れて自由自在◎LEDテープを使って簡単ライトアップ♪

わけがわからないよ！と叫びたくなる謎改造されたゲーム機たち

CD・DVDで作る！輝くモザイクアートの作り方☆

ダイソーのハンダごてで焼き絵付け♪『ウッドバーニング』しよう！

プラスチックがバターのように切れる！？超音波カッターまとめ

電球をお洒落にリサイクル☆電球アートを楽しもう

寄木細工みたい？色鉛筆で作られたアクセサリーが可愛い♡

サグラダ・ファミリア2026年完成にも

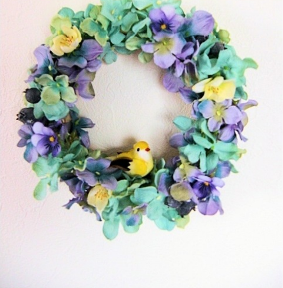

出典：kakogawa805.blog.fc2.com

小鳥が可愛い❤春先にぴったりなリース

こちらも全てセリアの商品のようです。
小鳥が可愛い！

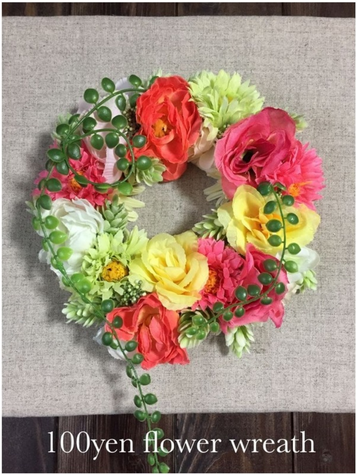

出典：www.pinterest.com

ダイソーの造花とセリアのファブリックボード

ピンクやグリーンが鮮やかで、長いツルの葉がポイントですね！
ファブリックボードと合わせると、よりナチュラルな感じが出ますね。

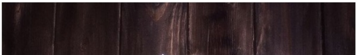

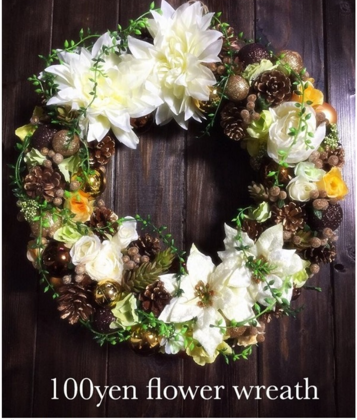

出典：www.pinterest.com

ゴージャス★ダイソー造花のクリスマスリース

赤と緑のイメージが強いクリスマスリースを、こちらは白と茶系の落ち着いた色合いのリースに。
金のクリスマス飾りがまたポイントになって、とてもゴージャス！100均の素材とは思えない出来栄え！

出典：loveparty.exblog.jp

色鮮やかなバースディ用リース

娘さんのバースディ用リースですが、こちらはなんと着色をしているそうです！

出典：loveparty.exblog.jp

作業中も絵になる！

着色作業中も絵になる…。
ツルは100均のではなく、あけびのツルだそうです。

※ボリュームを増すのに加えた100均の造花、とあるので
全て100均の造花ではないかもしれません。

出典：ameblo.jp

たっぷりグリーンのリース

「ボリュームがありつつ、安っぽくない緑を選ぶのがポイント！」と作者さん談。
なるほど…。ポプリも使っているそうです。

リボンはパン屋さんの紙袋をシワシワにしたそう…
アイデアたっぷりの可愛いリースですね❤

出典：ameblo.jp

春らしいグリーンのリース

ダリア以外はセリアのようです。

出典：wagamichilife.jp

キャンドルリース

こちらはキャンドルホルダーとセットで使うキャンドルリース。
小ぶりでも存在感があり可愛いです！

出典：blog.goo.ne.jp

グリーンたっぷりのリース

ALLダイソーのフェイクグリーンのようです。

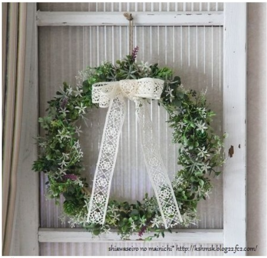

出典：kshmsk.blog22.fc2.com

ダイソーのフェイクグリーンリース

全てダイソー製！材料は以下の通り！

http://kshmsk.blog22.fc2.com/

セリアのリース

出典：kshmsk.blog22.fc2.com

shiawaseiro no mainichi*

フェイクグリーン6種

出典：kshmsk.blog22.fc2.com

> フェイクグリーンを短くカットして
>
> リースにブスブス挿していって～
>
> 最後にレースのリボン（ダイソー）を結んだら完成。
>
> 簡単です♪

出典：しあわせ色の毎日

shiawaseiro no mainichi*
http://kshmsk.blog22.fc2.com/

完成❤

インテリアにも馴染んでいて素敵！

出典：kshmsk.blog22.fc2.com

100yen flower wreathe

出典：ameblo.jp

人気の多肉植物のリース❤

この多肉植物のリースも100均の素材で作れちゃうんです！

ダイソーの多肉ピック

多肉ピックはセリアにも多種類扱っていますよ！

出典：ameblo.jp

出典：ameblo.jp

隙間を埋める植物

出典：ameblo.jp

隙間の間のアクセントに❤

出典：ameblo.jp

可愛いグリーンネックレス

出典：ameblo.jp

土台のリース

今回の作品は花屋さんで購入した土台を解体して組みなおしているそうです。
面倒な方はダイソーの30cmのものでもOKとのこと！

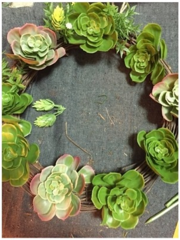

出典：ameblo.jp

多肉植物から配置していく

グルーガンを使ってバランスよく配置

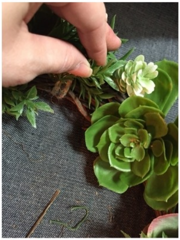

出典：ameblo.jp

隙間を埋めていく

> **とにかくどんどん埋めていってください。**
> **内側にも外側にも。**
>
> **この時注意するのが入れていく向きを揃える事がポイントです♡**
> **時計周りときめたら必ずその流れに沿って入れていきます♡**
>
> 出典：ayukoの100均の造花でアレンジメントとアートフラワーリース オンラインショップ「corore~コロレ~」のこと❤

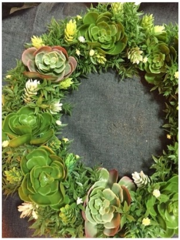

出典：ameblo.jp

ホップピックを埋める

> **とにかくどんどん埋めて内側や外側にもいれて隙間がなくなるまでいれます♡**
>
> **隙間なく沢山入れる事がポイントです♡**
>
> **そして隙間なく埋めれてホップピックもバランスよく入ったら仕上げにグリーンネックレスを入れます♡**
> **3分の一に切ったものを下から上に残りを上から垂らす形でいれます♡**
>
> 出典：ayukoの100均の造花でアレンジメントとアートフラワーリース オンラインショップ「corore~コロレ~」のこと❤

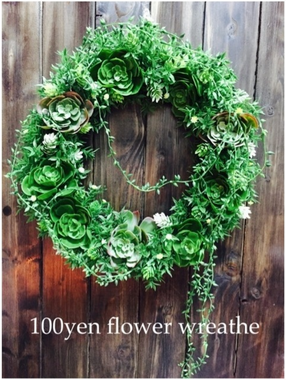

出典：ameblo.jp

完成❤

バランスよく配置して、隙間無く詰める事が重要ですね！
他のリースも作りたくなっちゃいますね❤

最後に

いかがでしたか？
花の色合いなど、ビビットで明るい色が多めの100均造花ですが
着色したり、他のパーツと合わせたり、グリーンを組み合わせたり…
アイデア次第で、100均の素材とは思えないほどの仕上がりになりますね！
今後のリース作りの参考になれば幸いです❤

0 B! Bookmark　リスト ツイート　0 シェア

Copyright Erumaer. All rights reserved.